

Châteaubourg, le 6 juillet 2026



Chers parents,

Vous trouverez ci-après les informations de rentrée. Nous serons heureux de vous retrouver le **mardi 1 septembre 2026**. Aussi, nous vous attendons dès 8h30 dans la cour du primaire pour partager un **café de rentrée** et accompagner les enfants vers leurs classes.

Il est temps maintenant de faire une pause pour se reposer et pour être en forme à la rentrée !

Bonnes vacances à tous et rendez-vous à la rentrée !

Pour toute l'équipe professionnelle

Mélissa BERGER-DIVET

Directrice

FOURNITURES SCOLAIRES

Comme l'an passé, vous trouverez les listes de fournitures en ligne sur notre site internet :

<https://www.saint-joseph-chateaubourg.fr/ecole-st-joseph/les-actualites-de-l-ecole-saint-joseph/2178-fournitures-scolaires.html>

ORGANISATION PÉDAGOGIQUE POUR 2026 – 2027

Filière monolingue

TPS-PS
MS-GS
GS-CP
CP-CE1
CE1-CE2
CM1-CM2 A
CM1-CM2 B

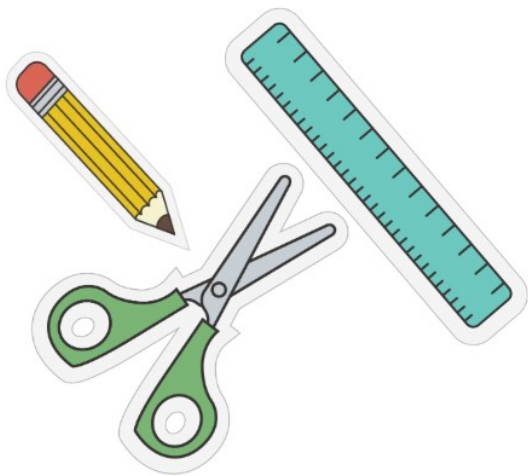

Filière bilingue

TPS-PS-MS-GS
CP-CE1
CE2-CM1-CM2

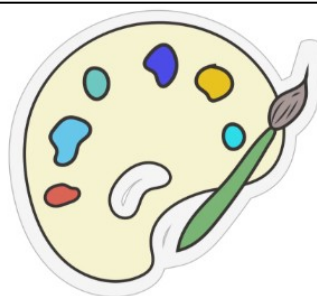

Les noms des enseignants de chaque classe
seront connus le jour de la rentrée.

CALENDRIER SCOLAIRE 2026-2027

Rentrée Scolaire	mardi 1 septembre 2026
Vacances TOUSSAINT	Du samedi 17 octobre au lundi 2 novembre 2026
Vacances NOËL	Du samedi 19 décembre 2026 au lundi 4 janvier 2027
Vacances HIVER	Du samedi 20 février au lundi 8 mars 2027
Vacances PRINTEMPS	Du samedi 17 avril au lundi 3 mai 2027
Pont ASCENSION	Les élèves n'auront pas classe le vendredi 7 mai 2027.
Vacances ÉTÉ	Samedi 3 juillet 2027

L'académie de Rennes est en zone B.

*Le départ en vacances a lieu après la classe,
la reprise des cours le matin des jours indiqués.*

VAKAÑSOÚ MAT

HORAIRES POUR L'ANNÉE 2026-2027

La classe de GS-CP prendra place dans l'actuelle classe de CP située dans le bâtiment maternelle. Les élèves de GS fonctionneront aux horaires de l'école maternelle et les élèves de CP aux horaires de l'école élémentaire.

Début de la classe : 8h30 (accueil à partir de 8h20 dans les classes)			
Classes de maternelle		Classes d'élémentaire	
Fin de la classe	11h40	Fin de la classe	12h00
Reprise de la classe	13h15	Reprise de la classe	13h35
Fin de la classe : 16h20			
<i>Il est demandé aux familles venant chercher leurs enfants pour déjeuner à la maison, de bien vouloir se présenter à l'heure précise de la sortie. Il en est de même pour l'heure de fin de classe. Nous vous remercions de votre compréhension.</i>			

ÉTUDE DU SOIR : INSCRIPTION OBLIGATOIRE

En début d'année, il vous sera demandé d'inscrire votre enfant à l'étude (formulaire d'inscription remis à la rentrée) si vous souhaitez qu'il fasse ses devoirs pendant ce temps.

Horaire : 17h15 à 17h45 les lundi, mardi et jeudi.

Le temps d'étude nécessite du silence et de la concentration, c'est pourquoi, aucune sortie ne sera autorisée durant ce temps.

Élèves concernés : CE1 au CM2 (les élèves de CP ont besoin de leurs parents pour effectuer les petits travaux demandés à la maison après la classe tels que la lecture à voix haute encadrée, des petits calculs à l'oral, la lecture de nombres...).

En parallèle de ce temps d'étude, un accueil en garderie avec des activités et jeux calmes sera proposé en salle de cantine.

NOUVEAU : changement de société de restauration !

La Société **Convivio** succède à Sodexo à partir de septembre 2026.

- L'ensemble des viandes entières 100 % françaises,
- Viandes de Porc à 100 % Breton HVE (entrant dans la LOI EGALIM)
- Volailles et Dindes 100 % Françaises de filières labellisées CE2 et BBC (entrant dans la LOI EGALIM)
- 40 % de denrées issues de producteurs locaux (rayon de 150 km)
- 95 % des pâtisseries « Maison »
- Poisson 100% de filière MSC (entrant dans la LOI EGALIM)
- 75 % de l'ensemble des denrées seront « fraîches »
- 85 % de l'ensemble des denrées d'origine France
- 100 % des œufs de poules élevés en plein air
- 10 % de BIO en valeurs d'achats (entrant dans la LOI EGALIM)



CONTRIBUTION DES FAMILLES ET RESTAURATION POUR 2026-2027

Prix du repas (facturation mensuelle au réel)	5,40 €
Contribution scolaire (facturée de manière mensuelle sur 10 mois)	37,00 € par mois
Contribution scolaire de solidarité proposée à toutes les familles qui le peuvent / souhaitent et en particulier pour les élèves résidant hors de la commune de Châteaubourg (à l'exception des élèves de filière bilingue) pour lesquels nous ne percevons pas de financement de la municipalité (facturée mensuellement sur 10 mois)	44,50 € par mois

GARDERIE A PARTIR DU 1 SEPTEMBRE 2026

Matin Arrivée entre...	
7h20 et 7h30	2,20 €
7h31 et 7h45	1,65 €
7h46 et 8h00	1,10 €
8h01 et 8h20	0,55 €

Soir Départ entre...	
16h20 et 16h29	0,00 €
16h30 et 16h45	0,55 €
16h46 et 17h00	1,10 €
17h01 et 17h15	1,65 €
17h16 et 17h30	2,20 €
17h31 et 17h45	2,75 €
17h46 et 18h00	3,30 €
18h01 et 18h15	3,85 €
18h16 et 18h30	4,40 €
18h31 et 18h45	4,95 €
retard au-delà de 18h45	3,00 € supplémentaires
